

#### 6.10 ตัวอย่างเอกสารตรวจสอบอุปกรณ์ป้องกันอัคคีภัย



Doc. no. APX-OP-MA-F-M-001
Equipment Classification Facility
Sheet Type Monthly Check Sheet
Section / Department Facility / Operation
Equipment No / Area Apex Group
Equipment name Fire Fighting System
Maker Tom's Workers CO.,LTD
Making date

FACILITY MONTHLY CHECK SHEET YEAR : 2022

Table with 3 columns: Rev.No, Detail, Date. Row 1: 00, New Check Sheet, 1-Jul-19

FIRE HOSE CABINET & FIRE EXTINGUISHER BUILDING A

Main inspection table with columns: Picture Item, Item, Standard Specification, Normal, Abnormal, Repair to normal use, and a monthly log from 24/1/22 to 28/11/22. Includes sub-headers for ESB ONE, ESB TWO, and APEX THREE.























**FIRE HOSE CABINET & FIRE EXTINGUISHER BUILDING G**

ตรวจสอบข้อเท็จจริงและดำเนินการตามขั้นตอนที่กำหนดไว้



[illegible]











[illegible]







Doc. no.

APX-OP-MA-F-M-001

Equipment Classification

Facility

Sheet Type

Monthly Check Sheet

Section / Department

Facility / Operation

Equipment No / Area

Apex Group

Equipment name

Fire Fighting System

Maker

Tom's Workers CO.,LTD

Making date

ESB ONE

ESB TWO

APEX THREE

FACILITY MONTHLY CHECK SHEET YEAR : 2022

Sheet no.	1	
Rev.No	Detail	Date
00	New Check Sheet	1-Jul-19

FIRE HOSE CABINET & FIRE EXTINGUISHER BUILDING M

Picture Item

Item

Standard Specification

○ Normal × Abnormal ✖

Repair to nomal use

Month

1

2

3

4

ชั้นที่ 1

ชั้นที่ 2

ชั้นที่ 3

ชั้นที่ 4

ชั้นที่ 5

ตู้ดับเพลิงหน้าบันได

ตู้ดับเพลิงหน้าบันได

ตู้ดับเพลิงหน้าบันได

ตู้ดับเพลิงหน้าบันได

ตู้ดับเพลิงหน้าบันได

ST1 ชั้น 1

ST2 ชั้น 1

ST1 ชั้น 2

ST2 ชั้น 2

ST1 ชั้น 3

ST2 ชั้น 3

ST1 ชั้น 4

ST2 ชั้น 4

ST1 ชั้น 5

ST2 ชั้น 5

1-กระจากผ้าตู้ดับเพลิงไม่แตก,ชำรุด

2-มีสายยางดับเพลิงและหัวฉีดน้ำ

3-สภาพภายนอกข้อต่อท่อดับเพลิงไม่ชำรุด

4-มีถังดับเพลิงและพร้อมใช้งาน

1-ตรวจสอบด้วยสายตา

1 เดือน/ครั้ง

24/7/22

24/8/22

24/9/22

26/10/22

24/11/22

28/12/22

30/1/23

30/2/23

30/3/23

30/4/23

30/5/23

30-11-23

REMARK

Check by Technician

Incharge by Chief Technician

Inspected by Supervisor Technician

Approve by Building Manager

Engineer

Manager











Doc. no. APX-OP-MA-F-M-001
Equipment Classification Facility
Sheet Type Monthly Check Sheet
Section / Department Facility / Operation
Equipment No / Area Apex Group
Equipment name Fire Fighting System
Maker Tom's Workers CO.,LTD
Making date

FACILITY MONTHLY CHECK SHEET YEAR : 2022

Sheet no. 1
Rev.No 00
Detail New Check Sheet
Date 1-Jul-19

FIRE HOSE CABINET & FIRE EXTINGUISHER BUILDING P

Table with columns: Picture Item, Item, Standard Specification, Normal, Abnormal, Repair to normal use, and Month. Includes images of fire hose cabinets and extinguishers, and a large table for monthly checks across 12 months.



[illegible]











#### **6.11 แผนการป้องกันและระงับอัคคีภัย**



## แผนการอพยพหนีไฟและวิธีการอพยพหนีไฟ

แผนการอพยพหนีไฟ กำหนดขึ้นเพื่อความปลอดภัยของชีวิตและทรัพย์สินของพนักงานและสถานประกอบการ  
ในขณะเกิดเหตุเพลิงไหม้

แผนการอพยพหนีไฟที่กำหนดขึ้นนั้น มีองค์ประกอบต่างๆ เช่น หน่วยตรวจสอบจำนวนพนักงาน, ผู้นำทางหนีไฟ, จุดนัดพบ, หน่วยช่วยชีวิต และยานพาหนะ ฯลฯ ซึ่งได้กำหนดผู้รับผิดชอบในแต่ละหน่วยงาน โดยขึ้นตรงต่อผู้อำนวยการอพยพหนีไฟหรือผู้อำนวยการดับเพลิง ดังนี้

- ผู้อำนวยการอพยพหนีไฟหรือผู้อำนวยการดับเพลิง

นางสาวกาญจนา ชิววงศ์เบอร์โทร 084-3845480

- ผู้ช่วยผู้อำนวยการอพยพหนีไฟหรือผู้ช่วยผู้อำนวยการดับเพลิง

นางสาวอนัญญา พิมพาศรี เบอร์โทร 064-0570897

- ผู้นำทางหนีไฟ จะเป็นผู้นำทางพนักงานอพยพหนีไฟไปตามทางออกที่จัดไว้

นายบำรุง น้อยพรม

- จุดนัดพบ หรือเรียกอีกอย่างว่า “จุดรวมพล” จะเป็นสถานที่ที่ปลอดภัย ซึ่งพนักงานสามารถรายงานตัวและทำการตรวจสอบนับจำนวนได้

- หน่วยตรวจสอบจำนวนพนักงาน มีหน้าที่ตรวจนับจำนวนพนักงานว่า มีการอพยพหนีไฟออกมาภายนอกบริเวณโดยปลอดภัยครบทุกคนหรือไม่ หากพบว่าพนักงานอพยพหนีไฟออกมาไม่ครบตามจำนวนจริง ซึ่งหมายถึงยังมีพนักงานติดอยู่ในพื้นที่ที่เกิดเพลิงไหม้

นางจิตติภรณ์ แก้วคำสอน

- หน่วยช่วยชีวิตและยานพาหนะ จะเข้าค้นหาและทำการช่วยชีวิตพนักงานที่ยังติดค้างอยู่ในอาคาร หรือในพื้นที่ที่เกิดเพลิงไหม้ รวมถึงกรณีของพนักงานที่ออกมาอยู่ที่จุดรวมพล แล้วมีอาการเป็นลมหมดสติ หรือ บาดเจ็บ เป็นต้น หน่วยช่วยชีวิต จะทำการปฐมพยาบาลเบื้องต้น และติดต่อยานพาหนะให้ ในกรณีที่พยาบาลหรือแพทย์พิจารณาแล้ว ต้องนำส่งโรงพยาบาล

นางสาวสุพัตรา บุตรราช (ทีมปฐมพยาบาล)

นางสาวอริย์ ปัญจาลักษณ์ (ทีมปฐมพยาบาล)

นางสาวกาญจนา อ้อมกลาง (ทีมเคลื่อนย้ายกรณีผู้ป่วยอาการสาหัส)

นางสาวศิริพร กิ่งพยอม (ทีมเคลื่อนย้ายกรณีผู้ป่วยอาการสาหัส)

- หน่วยผจญเพลิงและทีมค้นหา

นางสาวนภารัตน์ วงศ์สมบัติ (ทีมค้นหาและช่วยเหลือ)

นางประยูร ศรีสวัสดิ์ (ทีมค้นหาและช่วยเหลือ)

นายสิทธิศักดิ์ แสงลัย (หัวหน้าทีมผจญเพลิง)

นายวีระชาติ เวียงขาลี (ทีมผจญเพลิง)



## แผนอพยพหนีไฟ

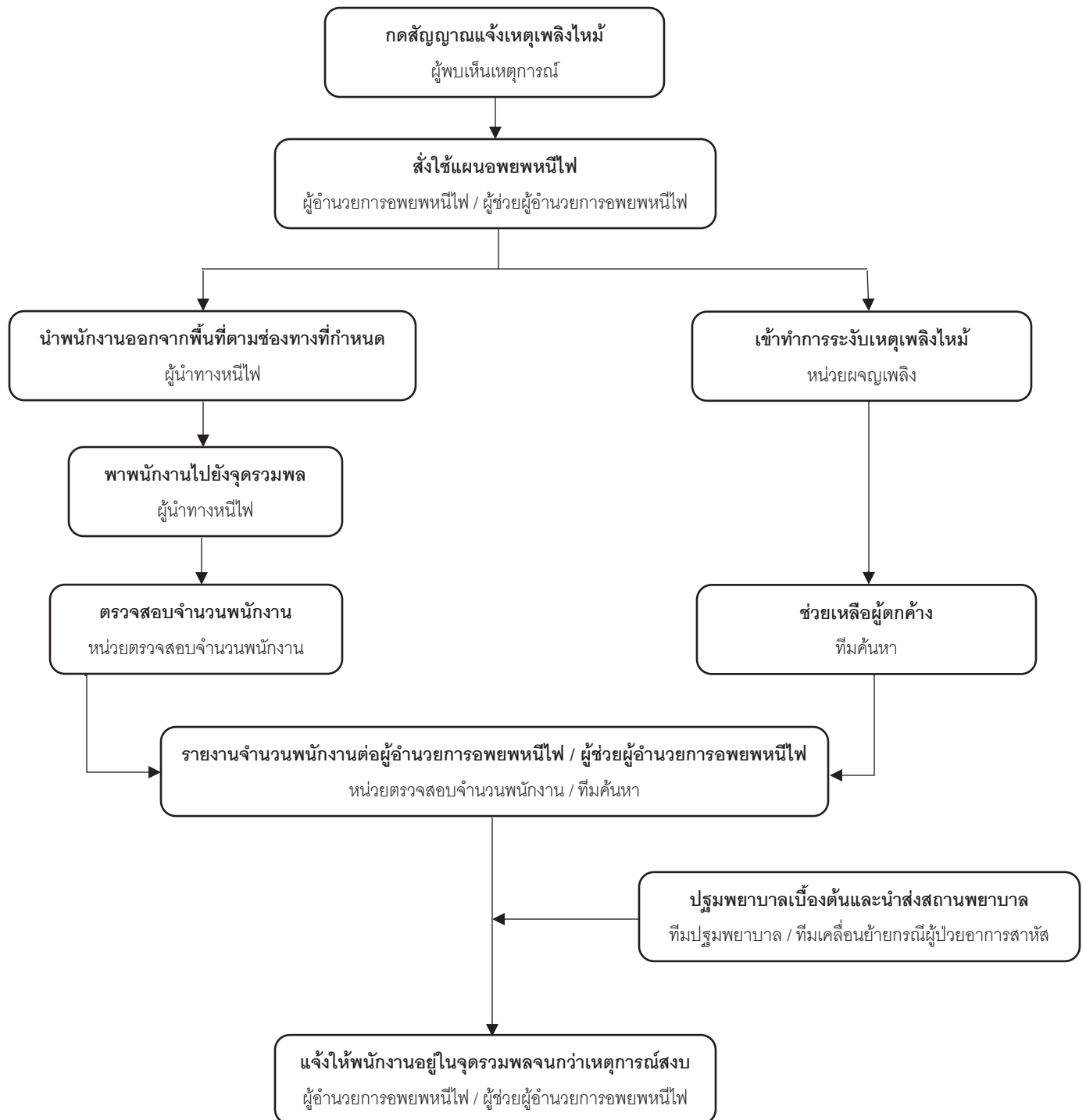



## การปฏิบัติตนในการอพยพหนีไฟ

ขณะที่เข้าร่วมการอพยพหนีไฟ ซึ่งเป็นการอพยพคนจำนวนมาก ภายในช่องทางที่ถูกกำหนด คือ ช่องทางบันไดหนีไฟ จึงจำเป็นต้องมีข้อกำหนดให้ปฏิบัติเพื่อความปลอดภัยต่อส่วนรวม ซึ่งบางครั้งอาจจะเห็นว่าไม่จำเป็นหรือเป็นการบิบบังคับจนเกินไป แต่ระบบการอพยพหนีไฟ จัดทำขึ้นเพื่อความปลอดภัยของส่วนรวม มิใช่เพื่อกลุ่มใดกลุ่มหนึ่ง ในภาวะการอพยพต้องเน้นหนักไปทางสิ่งการมากกว่าการรับฟังข้อคิดเห็นรายบุคคล เพราะเจ้าหน้าที่ที่เกี่ยวข้องภายในแผน จะไม่มีเวลาในการรับฟังความคิดเห็น หรือการปฏิบัติตนเป็นรายตัว จึงควรปฏิบัติตามการอพยพหนีไฟ ดังนี้

1. พยายามระงับสติอารมณ์ อย่าตกใจและปฏิบัติตามแผนการอพยพหนีไฟที่ได้วางไว้
2. เชื่อฟังคำแนะนำของเจ้าหน้าที่และพนักงาน ropic. ที่เกี่ยวข้องกับแผนการอพยพทุกคน
3. ขณะที่จะถูกจากโต๊ะหรือออกจากห้องทำงาน ให้เก็บทรัพย์สินเอกสารสำคัญลงลิ้นชักและล็อก ฉุกเฉินโดยเร็ว
4. เมื่อออกมาภายนอกห้องทำงานแล้ว ห้ามเดินย้อนกลับเข้าไปในห้องทำงานอีก
5. ห้ามชนสัมผัสกระโดดคิดตัวไปในขณะอพยพหนีไฟ
6. การเดินอพยพใช้วิธี เดินเร็ว ห้ามวิ่ง หรือ เดินช้า
7. การเดินภายในช่องบันไดหนีไฟ ควรเดินเรียงแถวขึ้นบันไดละ 2 คน เพื่อป้องกันการเบียดเสียด และอาจเกิดการสะดุดหกล้มขึ้น ซึ่งเป็นอันตรายต่อกลุ่มคนอพยพภายในช่องบันไดได้ การเดินให้เดินให้เร็วอย่าวิ่ง เพราะจังหวะการก้าวบันไดของแต่ละคนไม่เท่ากัน
8. การเดินภายในช่องบันไดหนีไฟ ห้ามเดินลุยกัน ห้ามเดินลี้วกระเป๋าสายตามองขึ้นบันได มือ จับราวบันได (กรณีที่ดินฝั่งที่มีราวบันได) อย่าส่งเสียงอะอะหรือเร่งให้คนหน้าเดินเร็วขึ้น อย่าผลัก อย่าดัน หรือ แชนกันภายในช่องบันไดหนีไฟ
9. ผู้ออกจากชั้นเป็นคนสุดท้าย (ไม่ต้องยืนรอนแค้นใจ) ให้ปิดประตูหนีไฟด้วย เพราะประตูหนีไฟ ตามชั้นต่างๆ จะกันควันไม่ให้เข้ามาในช่องบันไดหนีไฟ หากเปิดประตูทิ้งไว้ แรงดันอากาศที่อัดเข้ามาในช่องบันได เพื่อไล่ควันออกจะลดลง ทำให้ควันเข้ามาในช่องบันไดหนีไฟได้ ซึ่งจะส่งผลให้ผู้อพยพภายในช่องทางบันได สำลักควันและขาดอากาศหายใจ
10. เมื่ออพยพจนถึงชั้นล่างสุดแล้วให้ออกไปจากอาคารทันที